Villa Te Koop in Quarteira\Vilamoura

REF VM604

Villa Te Koop in Quarteira\Vilamoura

REF VM604

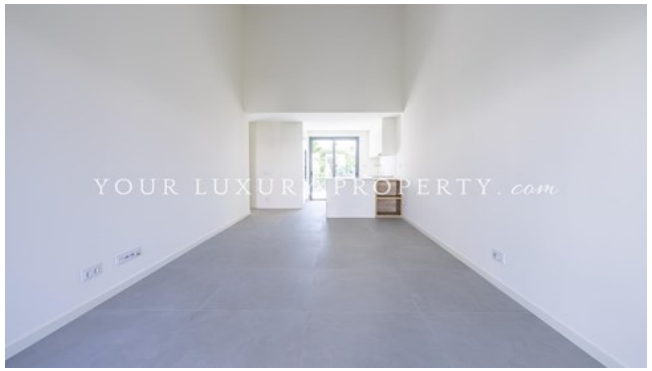

€ 750.000

156 m²	240 m²	2	4

Modern 2+1 Townhouse te koop in Vilamoura met zwembad in condominium

Recent gebouwd Townhouse met 2+1 slaapkamers te koop in een condominium met zwembad in Vilamoura. Deze woning beschikt over twee slaapkamers met eigen badkamer en een extra kamer. De woon-, eet- en keukenruimtes creëren een ruim open concept en zorgen voor een moderne ambiance. De keuken is voorzien van een fornuis, afzuigkap, oven, magnetron, gecombineerde koelkast en vaatwasser, allemaal van het merk Bosch. De hoge plafonds in de woonkamer geven toegang tot de bovenste mezzanine, ideaal voor een kantoor- of ontspanningsruimte. Op het lagere niveau is er een royale garage voor twee auto's, een ruime kamer en een extra badkamer. De woning is uitgerust met airconditioning, video-intercom en dubbele beglazing. Het condominium beschikt over een buitenzwembad en een kinderbad. Plan